



Não perca tempo

Acesse tudo sobre empresas da B3 em um só lugar! Recomendação de analistas, preço-alvo, indicadores, notícias exclusivas e gráficos - tudo para você tomar decisões de investimento

Comece já! →

PUBLICIDADE

TEMAS EM ALTA

HIDROGÊNIO VERDE

PASSAGEM AÉREA

MICHAEL KLEIN

PACAEMBU

PIPELINE

Megaleilão será limitado a grandes companhias e terá menor desconto

Setor vê State Grid e Eletrobras como favoritas na disputa, dada experiência em projetos de porte semelhante já presentes nos portfólios

Por Robson Rodrigues — De São Paulo

13/12/2023 05h01 · Atualizado há 5 dias

Alta tensão

Certame inclui projetos complexos e oferta limitada de empresas



4.471 km

de linhas de transmissão

30 anos

é o prazo de concessão dos vencedores

R\$ 3,8 bilhões

será a Receita Anual Permitida (RAP máxima)

60 a 72 meses

é o prazo para operação comercial dos empreendimentos

Fonte: Agência Nacional de Energia Elétrica (Aneel), Ministério de Minas e Energia (MME) e Empresa de Pesquisas Energéticas (EP)

O leilão de transmissão de energia marcado para sexta-feira será o maior da história já promovido pela Agência Nacional de Energia Elétrica (Aneel), com investimentos da ordem de R\$ 21,7 bilhões. No entanto, as expectativas divergem dos últimos certames, prevendo uma participação mais restrita das tradicionais concorrentes. Diante desse cenário, a disputa deverá ser limitada a um seleto grupo de empresas e investidores com robustez financeira e competência tecnológica, reduzindo assim o deságio médio.

O leilão vai ocorrer às 10h, na sede da **B3**, em São Paulo. As empresas que arrematarem as concessões ficarão responsáveis por construir, operar e manter as linhas e subestações nos estados de Goiás, Maranhão, Minas Gerais, São Paulo e Tocantins.

Leia também:

Mais uma empresa marítima deixa a rota do Mar Vermelho após ataques terroristas

Promulgação da reforma tributária será nesta quarta-feira

O **Valor** apurou que tradicionais empresas do setor vão ficar fora da disputa. Entre elas, a ISA **Cteep**, que foi a grande vencedora do leilão que ocorreu em junho - a empresa vai se concentrar na execução de projetos que envolvem R\$ 15 bilhões em investimentos até 2028. As características técnicas do evento não atraem a **Taes**, que prefere estudar o leilão de março de 2024. No caso da **Cemig**, os lotes ofertados não têm sinergia com os ativos que a estatal mineira opera.

Para a **Neoenergia**, também não há interesse, uma vez que o evento vai focar no lote 1, que licitará a linha de transmissão de corrente contínua de alta tensão (HVDC, na sigla em inglês). **Sterlite** e **Engie** também informaram ao **Valor** que estão fora do certame.

State Grid e **Eletrobras** são apontadas como favoritas para disputarem o lote 1, um bipolo de corrente contínua que sozinho demandará R\$ 18,1 bilhões em investimentos. Essa

infraestrutura tem a finalidade de aumentar a capacidade da interligação entre as regiões Nordeste e Centro-Oeste para escoamento de excedentes de energia renovável. Procuradas, as empresas não se manifestaram.

Por conta da complexidade dos projetos, a agência reguladora dividiu o lote 1 em quatro sublotes (1A, 1B, 1C e 1D). Segundo o edital, o lote 2 somente será licitado caso haja propostas válidas para o lote 1 ou para os sublotes 1A e 1B (*ver quadro acima*). State Grid e Eletrobras estão entre as poucas companhias que operam linhas no Brasil em corrente contínua em alta tensão e têm capacidade financeira para fazer frente aos elevados aportes demandados pelo projeto.

Rogério Pereira de Camargo, consultor na área de transmissão e diretor técnico da Mata de Santa Genebra Transmissão S.A., afirma que um dos principais desafios está na capacidade de realização das obras para entrega dentro dos prazos previstos no edital da Aneel.

“Eletrobras e State Grid são as favoritas naturais para o lote 1, pois já possuem em seus ativos, projetos de mesmo porte e nível de tensão em HVDC. Com certeza, esse fator proporcionará a elas vantagens comparativas e competitivas, por conta das lições aprendidas, tanto na fase pré-operacional [construção] como pós-operacional [operação e manutenção]”, explica.

Por outro lado, os lotes 2 e 3 devem atrair mais investidores e podem ter mais concorrência. Fontes acham possível a entrada da **Alupar** e **Cymi**.

Camargo acredita que o lote 2 é um projeto considerado de grande porte, com 551 km de linhas de transmissão em circuito duplo, ou seja, mais de 1.100 km de linhas de transmissão com custos fundiários elevados, atravessando três estados, associado a um licenciamento ambiental mais complexo. Já o lote 3 atravessa o Estado de São Paulo em uma região de produção de cana-de-açúcar, o que deverá também deixar os custos fundiários elevados.



A construção permitirá o destravamento da geração renovável”

— Ricardo Tili

Nos últimos cinco anos, a Aneel colocou à disposição 96 lotes, todos arrematados. Esses empreendimentos tiveram um deságio médio de 50%, com investimentos que superam R\$ 80 bilhões. Entretanto, agentes do setor dão como certo que o leilão de sexta-feira terá descontos menores.

Na análise do Bank of America (BofA), o evento poderá ter taxa de retorno real de 11,3% e um desconto médio de 20% para a Receita Anual Permitida (RAP). Para Rômulo Mariani,

advogado do escritório RGMA, o setor está com demanda em alta e a tecnologia antiga restringe ainda mais um mercado já concentrado de fornecedores. Isso deve se reverter em menor deságio.

O diretor-geral da Aneel, Sandoval Feitosa, já havia admitido que poderá haver menos competição no certame diante de um lote com mais risco. Apesar disso, o relator do leilão na agência reguladora, Ricardo Lavorato Tili, disse ao **Valor** que espera que o evento tenha êxito com todos os lotes sendo negociados.

“Trabalhamos intensamente no desenho do edital para isso, afinal, será o maior leilão de transmissão da história, somando investimentos de R\$ 21,7 bilhões. A construção dessas instalações permitirá o destravamento da expansão da geração renovável, especialmente no Nordeste do país, em conjunto com as obras licitadas em agosto”, afirma Tili.

Por serem projetos de alta complexidade, os lotes apresentam desafios, como o processo de licenciamento ambiental, já que atravessa diversos biomas e realidades socioeconômicas distintas. Outro fator é a dificuldade de mobilização de mão de obra para executar a construção e montagem dos projetos, segurança, respeito à legislação ambiental - tudo isso, dentro do orçamento previsto no plano de negócios.

“Este é um contrato muito grande e tem limitações de garantias. Além disso, os chineses dão preferência a empresas de mesma nacionalidade para tocar as obras”, afirma o empresário José Antunes, acionista da **Nova Engevix** (controlada pela Nova Participações). A empresa ainda não fechou parcerias para esse leilão.

Outro ponto é sobre a liberação fundiária, que tende a acarretar custos em determinadas regiões. Para o presidente da empresa de consultoria ambiental Ambientare, Felipe Lavorato, o grande desafio do licenciamento ambiental é conciliar o menor impacto com a melhor alternativa técnica e econômica, no menor prazo possível.

“Os projetos ofertados no leilão não apresentam travessia com comunidades tradicionais, unidades de conservação de proteção integral, bem como manchas urbanas, reduzindo significativamente o impacto socioambiental. Contudo, tais diretrizes podem ser alteradas, por cada proponente, para buscar melhor otimização e redução de custos, que reflete diretamente em sua proposta ofertada no leilão”, disse Lavorato.

0

[< Mais recente](#)[Próxima >](#)

Tudo sobre uma empresa

Acesse tudo o que precisa saber sobre empresas da B3 em um único lugar! Dados financeiros, indicadores, notícias exclusivas e gráficos precisos - tudo para ajudar você a tomar as melhores decisões de investimento

Conheça o Empresas 360

Agora o Valor Econômico está no WhatsApp!

Siga nosso canal e receba as notícias mais importantes do dia! [CONHECER >](#)

ALUPAR

B3

CTEEP

CEMIG

ELETROBRAS

ENGIE

NEOENERGIA

TAESA

Conteúdo Publicitário

Links patrocinados por taboola

LINK PATROCINADO

Você sabe a diferença?

ICATU SEGUROS

[Saiba mais!](#)

LINK PATROCINADO

O QI Médio no Brasil é 83. Faça este Teste de QI e descubra se o seu é mais alto.

WW IQ TEST

LINK PATROCINADO

Aos 47 anos, corpo da "Lia" de o Rei do Gado impressiona... Especialista explica.

SAÚDE E BEM-ESTAR

LINK PATROCINADO

Proteja sua organização agora mesmo

KASPERSKY ENTERPRISE

LINK PATROCINADO

20 mulheres dos anos 90 que ainda chamam a atenção

CELEBRITY HQ

LINK PATROCINADO

Quando o fungo nas unhas não melhora, faça isso em casa (incrível)

ELIMINE OS FUNGOS

LINK PATROCINADO

O QI médio no Brasil é 83. Faça este teste de QI e descubra se o seu é mais alto.

WW IQ TEST

LINK PATROCINADO

NASA captura imagens inéditas de Marte e preocupa astrônomos

FAME 1ST

LINK PATROCINADO

Por que ninguém sabe nada sobre Laura, irmã dos príncipes Harry e William? - TrendsCatchers.co.uk

TRENDSATCHERS

Mais do Valor **Econômico**

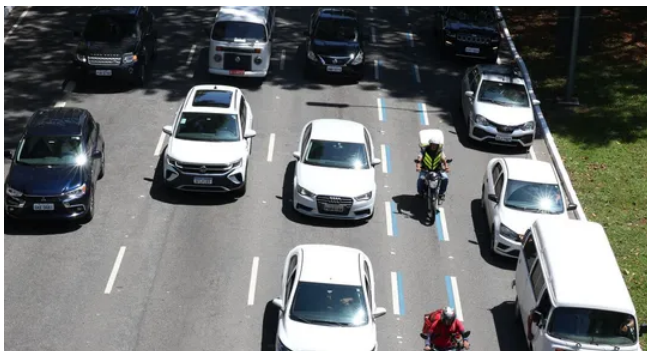

Cidade de SP teve 830 mortes no trânsito até novembro, maior número em 7 anos

Entre as vítimas, os motociclistas são o maior grupo: foram 354 mortos nas ruas e avenidas da capital em 11 meses, o que equivale a 42% do total

20/12/2023, 14:16 — Em Brasil



Insatisfação do Centrão com o governo ajudou a travar MP das subvenções

20/12/2023, 14:08 — Em Política



Toffoli suspende multa bilionária da J&F firmada em leniência

Segundo pessoa próxima à J&F, a suspensão foi concedida levando em conta que a empresa já pagou cerca de R\$ 2,9 bilhões de um total de R\$ 10,3 bilhões e que o valor final poderá ser inferior ao que já foi pago

20/12/2023, 14:06 — Em Política



Anel aprova provisoriamente tarifa de Itaipu em US\$ 17,66/kW por mês

Com isso o preço por megawatt-hora (MWh) cai de R\$ 235,70 para R\$ 205,74 em montante já convertido. Este valor não inclui os custos de transporte

20/12/2023, 14:05 — Em Brasil



Aprender por toda a vida exige preparo

O colunista Renato Bernhoeft discorre sobre a importância da educação para envelhecer de forma saudável

20/12/2023, 14:00 — Em Carreira



EUA: Índice de confiança do consumidor do Conference Board sobe a 110,7 em dezembro

Já o índice de condições atuais, baseado em avaliações de consumidores sobre a situação dos negócios e do mercado de trabalho, subiu de 136,4 a 148,5, no mesmo intervalo

20/12/2023, 13:57 — Em Finanças



Rali das bolsas de Nova York perde força e retorno de Treasuries cai com corte de juros no radar

Agentes também ficam atentos aos dados econômicos que saem antes do fim do ano

20/12/2023, 13:52 — Em Finanças



FT: Antoine Arnault defende abordagem gradual da LVMH às normas ambientais

Mas a controladora da Louis Vuitton e da Tiffany alertou que pode dispensar fornecedores pelo não enquadramento nos padrões ambientais da companhia de artigos de luxo

20/12/2023, 13:51 — Em Empresas

VEJA MAIS

SIGA



EDIÇÕES | GLOBO CONDÉ NAST



Valor

Edição impressa

O Globo

Extra

Valor PRO

Autoesporte

Valor RI

BHFM

Valor International

Casa e Jardim

Revistas e Anuários

Casa Vogue

Seminários

CBN

Valor 360

Pipeline

Valor Investe

Valor Pro

Crescer

Monet

Época Negócios

Quem

Galileu

PEGN

Glamour

Rádio Globo

Globo Rural

TechTudo

GQ

Um Só Planeta

Marie Claire

Vida de Bicho

Vogue

[QUEM SOMOS](#)

[FALE CONOSCO](#)

[TERMOS E CONDIÇÕES](#)

[TRABALHE CONOSCO](#)

[POLÍTICA DE PRIVACIDADE](#)

[PRINCÍPIOS EDITORIAIS](#)

[ANUNCIE](#)

MINHA EDITORA

© 1996 - 2023. Todos direitos reservados a Editora Globo S/A. Este material não pode ser publicado, transmitido por broadcast, reescrito ou redistribuído sem autorização.